XI. Pontyfogó kupa

Paksi Atomerőmű Horgászegyesület – 5. sz. Füzes tó

Nyílt nevezésű amatőr bojlis csapatverseny a Paksi Atomerőmű Horgászegyesület 5. számú Füzes taván.

A verseny időpontja: 2018. Szeptember 06. (csütörtök) – 09. (vasárnap)

A verseny menete:

2018. Szeptember 06.	08^{00} - 09^{00}	**gyülekező, megnyitó és sorsolás**
	09^{00} - 12^{00}	sorsolt helyek elfoglalása, felkészülés
	10^{00} - 12^{00}	markerezés és alapozó etetés
	12^{00}	**a verseny kezdete**
	17^{00}- 18^{00}	etetési lehetőség rakétával
2018. Szeptember 07.	09^{00} - 10^{00}	etetési lehetőség rakétával
	12^{00}	ebéd
	17^{00}- 18^{00}	etetési lehetőség rakétával
2018. Szeptember 08.	09^{00} - 10^{00}	etetési lehetőség rakétával
	12^{00}	ebéd
	17^{00}- 18^{00}	etetési lehetőség rakétával
2018. Szeptember 09.	09^{00} - 10^{00}	etetési lehetőség rakétával
	12^{00}	**a verseny lefújása**
	12^{00}- 13^{00}	utolsó mérlegelés, összesítés
	12^{00}- 14^{00}	horgászhelyek elhagyása, kipakolás
	14^{00}	**eredményhirdetés és záró ebéd**

A verseny díja:

- Nevezési díj csapatonként **39.000 Ft**. A nevezési díjak tartalmazzák a verseny idejére a horgászati-, táborozási (sátorozási) lehetőséget.
- A nevezési díjakat előzetesen ***átutalással*** lehet befizetni, közleménybe a csapatnév és a csapattagok megadásával, ***legkésőbb szeptember 5-ig.***A befizetési címet, bankszámlaszámot e-mailben a jelentkezők részére elküldjük.
- **A versenyre maximum 30 csapat** nevezését tudjuk elfogadni. Nagyobb számú nevezés esetén a maximum felett nevezett csapatok várólistára kerülnek, visszalépés vagy érvénytelen nevezés esetén a várólistán szereplő csapatok kerülnek kiértesítésre (nevezési sorrendjükben).

A verseny díjazása:

a. **szektoronként hirdetünk, I. II. és III. helyezett csapatot.** Ez csapatonként 2 db kupát jelent majd.

b. **összetettben hirdetünk, I. II. és III. helyezett csapatot, közöttük a versenyen fogott összsúly (szektortól függetlenül) alapján történik a végső sorrend felállítása.** Azonos súlyok esetén az elsőbbség azt a csapatot illeti, akinél nagyobb a fogások átlagsúlya (összes súly/fogások száma). Ez csapatonként 2 db kupát és értékes ajándékokat jelent majd.

c. a verseny **legnagyobb - értékelhető - halát fogó** (amúr vagy ponty) személy kap 1 db kupát és értékes ajándékokat.

d. kiemelt díjazást kap a **legnagyobb átlagsúlyt elérő csapat is**. A kupa megszerzésének feltétele, **minimum 5 db értékelhető hal megfogásával a legnagyobb átlagsúly elérése**.

X. Pontyfogó kupa

Paksi Atomerőmű Horgászegyesület – 5. sz. Füzes tó

A verseny szabályai /1/:

- A Versenyző csapatok regisztrálása után, **első körben a (nevezések sorrendjében) a helyhúzási sorrend kerül megállapításra.Második körben horgászhelyet sorsolnak a csapatok, az első körben kialakult sorrend alapján. A horgászhelyek húzásakor az elsőként kihúzott helyet visszaadhatják, ebben az esetben a másodjára sorsolt helyet kötelező megtartani!**
- A versenyen két főből álló csapatok indulhatnak, azonban minden csapatot segíthet egy harmadik személy, akinek személyét a jelentkezéssel együtt jelezni kell. A harmadik csapattag a csapat teljes jogú tagja! Csapatonként 4 bot, botonként 1 db egyágú horog és fenekező ólom használata engedélyezett.
- A horgászat, etetés és fárasztás kizárólag partról történhet, vízre menni tilos. Etetőhajó és radar használata nem, kizárólag a dobócsöves, rakétás, csúzlis etetés engedélyezett! Az etetés megjelölésére csapatonként **2 darab marker** használata engedélyezett. Kérjük, hogy a markerrel bedobott botokat látható módon jelöljék meg (szalaggal, papírral, felirattal, …), a vitás helyzetek elkerülése érdekében.
- A verseny során az alábbiak szerint lehet csalizni és etetni.
  - **Etetni bojlival, főzött magok keverékével és pellettel lehet! A magok és pelletek össz. mennyisége maximum 30 kg lehet!**
  - Használható csalik: **normál-, oldódó- és lebegő bojli, kizárólag hajszálelőkés módszerrel felkínálva** (a „csalizógumik” használata is megengedett). Lebegtetésre használhatóak a bojli imitációk és szivacsok is. A csalik dippelése, pasztázása megengedett. **Az ólmok pasztázása és etetőkosár használata TILOS!**
  - Tilos csalizni kifli bojlival, pelletekkel, magokkal (beleértve a különböző mag – kukorica, tigrismogyoró,… - imitációkat is) és élő csalikkal. Élő- és őrölt anyag etetésre és csalizásra sem használható! Közvetlenül a horgon csalit felkínálni TILOS!
  - Ragasztott gombócokkal etetni TILOS!
  - **PVA termékek használata engedélyezett (kizárólag bojlival és pellettel töltve).**
- Etetni az alábbiak szerint lehet:
  - A verseny kezdete előtt 2 órával (10^{00} - 12^{00}) a választott hely markeres feltérképezése és az alapozó etetés megkezdése engedélyezett. A verseny ideje alatt a kijelölt időszakokban alapozó etetésre van lehetőség, SPOMB, ETETŐRAKÉTA,… használatával (délelőttönként 9^{00}-10^{00} és 17^{00}-18^{00} óra között)
  - Dobócsővel, csúzlival etetni - bojlit - folyamatosan lehet.**A dobócsöves és csúzlis etetéseken felhasznált bojli mennyiség nem korlátozott!**
- **Mérlegelésre kizárólag a *2 kg feletti pontyok és amúrok kerülnek!*** A mérlegelés a verseny alatt 3-6 óránként zajlik, a mérlegelt halak súlya felkerül a csapat fogási lapjára, melyet egy versenybíró, a szomszédos álláson horgászó csapat egyik tagja, valamint a halat kifogó csapat tagja hitelesít aláírásával. Indokolt esetben a versenybizottság eltérő mérlegelési időt is előírhat, amelyről a versenyzőket köteles tájékoztatni. Bizonyíthatóan kívülről akadt és/vagy a lefújás pillanatában még meg nem szákolt hal nem számít bele az eredményekbe.
- Minden csapat köteles a lehető legkíméletesebben bánni a kifogott halakkal, ezért minden csapatnak rendelkeznie kell: nagyméretű pontymatraccal, nagyméretű merítő szákkal, sebfertőtlenítővel, az évek során már jól bevált **versenyszákkal(min. 2,5 m-es) és minimum 5 darab pontyzsákkal.** A fárasztás során vagy bármely más okból elpusztult hal nem számít bele a csapat eredményébe. A pusztulás okát és felelősét kivizsgáljuk, a felelősségre vonás akár kizárással is járhat.
- Minden kifogott halat – a mérlegelés, fertőtlenítés, fotózás után – vissza kell helyezni a vízbe.




X. Pontyfogó kupa

Paksi Atomerőmű Horgászegyesület – 5. sz. Füzes tó

A verseny szabályai /2/:

- Kérjük a versenyzőket, hogy 5 kg feletti pontyból maximum 1 db-ot, 2 – 5 kg közötti pontyból maximum 5 db-ot,
- 5 kg alatti pontyból maximum 3 db-ot tartsanak egy pontyzsákban, továbbá a versenyszákokban is maximum 15-20 kg halat tarthatunk élve. 10 kg feletti pontyból és amurból maximum 1 db-ot tartsanak egy pontyzsákban, viszont ezeket a fogásokat kérjük, azonnal jelezzék a versenybíróságnak. A pontyzsákok megtelésekor soron kívüli mérlegelést kell kérni. Amennyiben értékelhető halon kívüli halat fognak, kérjük azonnal és a lehető legkíméletesebb módon engedjék vissza! Továbbá SZIGORUAN TILOS több napon keresztül bármilyen mennyiségben halat betárolni, amennyiben szúrópróbaszerűen ellenőrizve bármely csapatnál kiderül, az a mennyiség a verseny végén az összfogásból levonásra fog kerülni.
- A verseny minden napján az előző mérlegelési adatokból kerül listázásra a verseny aktuális állása, amelyet közlünk a csapatokkal, illetve a verseny fogásairól, eredményeiről az egyesület honlapján tájékozódhatnak a versenyző csapatok.
- A verseny során természetesen a jól bevált bojlis felszerelések alkalmazhatóak. Sátrak(tábor kialakítása), személyes dolgok elhelyezése közvetlenül a horgászhelyen lehetséges, a csapatoknak kijelölt területeken belül.
- A versenyszabályzatban leírtak be nem tartása a csapat azonnali kizárását eredményezheti.

Általános tudnivalók:



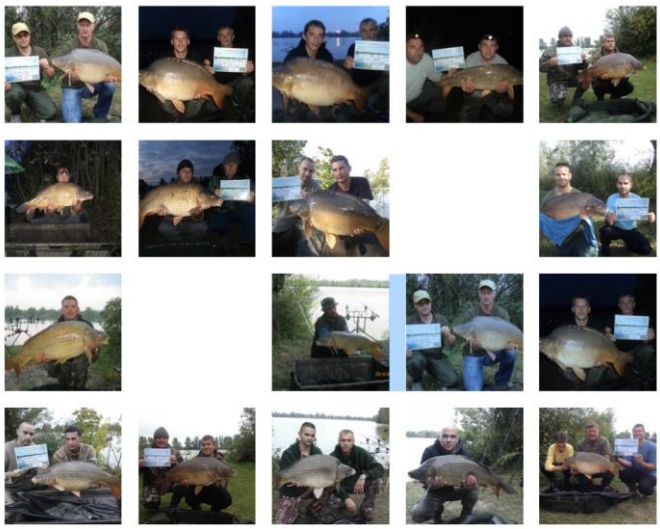

- A horgászállások saját autóval megközelíthetőek a be- illetve kipakolás idejére.
- A főépületnél büfé működik. WC-k a tóparton biztosítottak.
- A verseny helyszínének megközelítése: A „6”-os főúton Paksról Szekszárd felé haladva, az ATOMERŐMŰ DÉLI BEJÁRÓ táblánál balra lekanyarodva a főútról, az erőmű parkolója felé, itt a parkoló előtt jobbra fordulva, mintegy 2,7 km aszfaltos út vezet a horgászvíz parkolójához.(GPS koordináta 46.571267, 18.863869).

Kérjük, hogy tekintsék kötelezettségüknek a környezet- és természeti értékek védelmét és megóvását. Kérjük, hogy a vízparton rádiót vagy magnetofont csak fülhallgatóval vagy hangerejét minimálisra állítva használjanak, mások pihenését nem zavarva. Kérjük az elektromos kapásjelzők hangerejét úgy beállítani, hogy az a másik horgászt ne zavarja.

FIGYELEM! A versenyen való indulás feltétele az érvényes állami horgászengedély megléte!

A versennyel kapcsolatosan érdeklődni lehet:

SZABÓ GÉZÁNÁL a (20-3659846) szabogeza77@gmail.com

A versennyel kapcsolatos hírek elérése itt:

www.pahe.hu

Paksi Atomerőmű Horgászegyesület